夕刊　臺灣日日新報　十月二十一日

戰爭遂行に大童の米政府戰時施策
資源、勞力を全的動員

【ブエノスアイレス十九日同盟】既報の如く十五日米國政府は今や國内の資源と勞働力とを一層動員して戰爭の完遂に大童だが、ワシントン電報を綜合すれば最近の米國政府の戰時施策は次の通り

一、米國は勞働不足に悩み既に政府の割當制を實施してゐるがこの勞働不足對策として下院は現行徴兵法中の甜菜、甘蔗畑における農業勞働者除隊の法案を可決上院に廻付した

一、インフレ防止法成立による家賃統制の結果これが脱法行爲として借家人の追出し或は家屋の賣買が盛行するに至つたがヘンダーソン物價調整局長官はこれらの行爲に禁止的制限を附するに決定、地域別に逐次實施して十月五日までに全國に及ぶ豫定である

一、ラフオレツト上院議員は最近農業勞働者が軍需産業方面に轉出する状態を是正するため十九日工業化された農業勞働者に對し一般工業勞働者に適用されてゐる勞働法の特權利益を擴大する法案を提出した

一、戰時勞働局は西部十一州の銅、鉛、鋅鑛山に働く勞働者一萬人に對し一日一弗の給料を承認した、右昇給はインフレ防止法による給料の釘付けに對する例外で［illegible］

一、目下各新聞紙の主催で大規模な屑鐵回收運動が行はれてゐるがネルソン戰時生産局長官は十九日右運動の成功を國民へ要請し、今後一層この方面で政府に協力するやう要望した

一、ルーズベルト大統領は十九日［illegible］

グルー、對日戰強調

【ブエノスアイレス十九日同盟】前駐日米大使グルーは十九日夜ニューヨーク市に於ける國民會議席上一場の演説を試み、グルーが一九三二年東京に赴任して以來の日米兩國の外交關係を回顧した後米國政府としては東洋に於ける日本の優越的地位を承認することは絶對に出來ず代償を顧みず全力を擧げ非常時の能率と適正を集中して今次の戰爭を戰ひ拔かねばならぬ旨を強調した

大海軍建設の辯
來年を説くノツクス

【ブエノスアイレス十九日同盟】［illegible］

物資交流中繼地へ
香港の建設　磯谷總督強調

【香港十九日發同盟】［illegible］

ス市攻防戰大詰め
赤軍算を亂して撤退

【リスボン十九日發同盟】［illegible］

赤軍再度の後退
獨軍更に西北一角占領

【モスクワ十九日發同盟】［illegible］

赤色十月製鐵工場
ス市赤軍最後の據點

【ベルリン十九日發同盟】［illegible］

廢墟の丘へ血の突進
悽慘の市街戰從軍記

【ベルリン十九日發同盟】［illegible］

アストラハン苦境

【リスボン十九日發同盟】［illegible］

イラン軍指揮權
米英兩國が强要

【ベルリン十九日發同盟】［illegible］

チヤーチルとスマツツ密議

【ストツクホルム十九日發同盟】［illegible］

スタンドレー　ワエノマイアミ到着　スタイレ

【ストツクホルム十九日發同盟】［illegible］

英所有鐵道を米陸軍租借

【ブエノスアイレス十九日同盟】［illegible］

ジヤワ軍政監部警務部設立

國府第三師獨立營
淮南鐵道沿線移駐
皇軍と協力新四軍討伐

【南京二十日發同盟】［illegible］

國府軍新編整訓進捗
陸海空軍威容を整ふ

【南京十九日發同盟】［illegible］

製鐵功勞者表彰式

【東京電話】［illegible］

反樞軸國聯合委員會設置か

【南京二十日發同盟】［illegible］

米の日本觀一新（下）
對日戰重視、戰時意識に鞭

蹶起の對日空襲論

［illegible］

日本の優位を確認

［illegible］

無理算段のソロモン反撃

［illegible］

グルー蹶起の警告

［illegible］

米軍ダマスカス進駐

【ベルリン十九日發同盟】［illegible］

人事

［illegible］

一歩進んだ簡易裁斷の洋裁が……自宅で習へる
（中野洋裁女學校）

人類は微生物に支配される

本文の標語として「人生は微生物に支配される」とあるがこの標語は有意義である。

イースト菌は病弱を蘇活し強壯體を造る

東京府中 イースト菌研究所

靖國神社大祭第四日鹵獲飛行機の慰靈飛行

靖國の杜に名殘惜しみ
遺族たち懐しの故郷へ

【東京電話同盟】お詣りもすんだ、謁見も終つた、あれもこれもと胸一杯の土産話を抱いて懐しの故郷へ向ふ遺族達は二十一日十三本の臨時列車で東京、上野、新宿、品川の各驛から[illegible]の大半が歸京した、先づこの朝岡山縣の遺族部隊が八時二十分品川驛から今日の先陣を切つた外十時五分には愛知の一部が、十時二十分には福岡の遺族、十二時四十五分には香川、愛媛、高知の四國勢がそれぞれ[illegible]

各遺族が歸郷の途につく

青年動員を實施
新竹州・十一月上旬から

【新竹電話】新竹州では十一月上旬より青年動員を實施するが[illegible]

高砂族從軍記念會（假稱）組織
初の從軍を永遠に記念

[illegible]

靖國神社例祭日の招魂祭
島都・今年から取り止め

例年十月二十三日の靖國神社例祭日に臺北州では[illegible]てゐたが今年五月廿二日に臺灣神社が設立されたので今年から新公園における招魂祭は取りやめることとなつた

三義勇隊員から感謝の獻金

[illegible]

兵站病院長から感謝狀授與
山川義勇隊員へ

（寫眞は山川君）

拓南戰士鍛への修錬（二）
逞し・鍬の戰士の意慾
種蒔き、鋤起しに眞摯な姿

第一訓練所の巻②

私が訓練所を訪れたときはもう午後の秋日が遠く甘蔗畑の向ふを照らしてゐた[illegible]

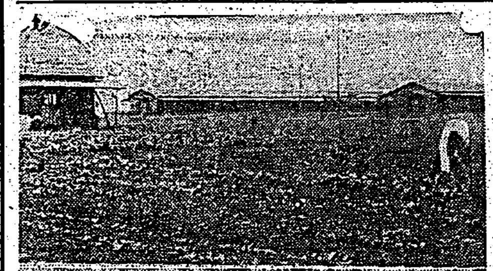

（寫眞は作業に勵む拓南戰士）

銃後の殊勳甲・子寶部隊
推薦候補三百六十組
佳き日卜し近く表彰式

[illegible]

警察會議開催
臺北州警察部で

警察幹部に訓示傳達

ミリ油田確保作戰をカンバスに再現
清水畫伯南方から歸る

賞金全部を國防獻金

『府展』けふから公開

大東亞文學者大會臺灣代表
近く出發

新竹州下
參與奉公委員錬成會始る
山本事務總長烈々の訓話

山本事務總長
新竹市奉公壯年團員を激勵

漫畫講習會開く
廿日から本社講堂に

防諜劇脚本を募集

結核豫防注射の實用化
來春豆産業戰士に施行

[illegible]

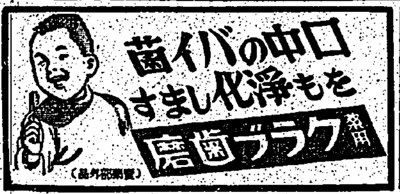

三國志（赤壁の巻）
吉川英治作　矢野橋村畫

886　正月十五夜（一）

[illegible]

長田幹彦著　現代小説　砲金の指輪　定價一圓八十錢
奥川書房

第二回賣出
藤本の投資信託
申込　十月十九日—二十八日
説明書進呈
本店　大阪市東區北濱五丁目
臺北支店　臺北市表町二丁目
藤本證券

決戦國民映畫
高砂挺身隊
わ
れらの臺灣高砂族が偉功を樹てる從軍美談！
主演　王川勝太郎
ビクター・レコード

胃腸カタルに
胃腸機能の自然治癒力を増强して回復へ！
强力な消化酵素と高單位のビタミン（B₁は6695r、B₂は2660r）を有する爲、特有の細胞賦活作用に依り衰弱した胃腸の能力を増强し自然的治癒力を促進します
適應症　胃加答兒・腸加答兒・胃弱・消化不良・食慾不振・常習便秘・脚氣・病後衰弱・發育不全・胃酸過多症
高單位ビタミンB複合劑
スタウト錠
森永藥品株式會社

キキメで評判の
ベルツ丸
增産へ　銃後も戰線！健康で御奉公
鈴木日本製藥社

みのりの秋だ！勤勞の秋だ！皆力を合せて働くんだ！
アイデアル　ワニリン
クリーム

臺灣日日新報

重要國策の閣議先議

約半數の審議を終了

廿二日を以て一切確定

政府へ全面的に協力

翼政會對議會方針決る

米空軍敗戰の原因

戰時情報局の報告書

新型輸送艇を米製作發表

樋口軍參謀長 中南部視察へ

大東亞戰下初の明治節

午前九時・全國民奉祝

米英外交策の貧困

巧妙な米大統領の豪語

國際展望

持てる國の貪欲を示した米英の治外法權撤廢

米の傲慢にアルゼンチン、チリー怒る

日獨に對し新攻勢米大統領の巧妙な豪語

我が軍に捕へられた帝都空襲の米機搭乘員（上）收容される搭乘員（下）

敵產特許第三回處分

眞劍な敢闘振に恐縮

歸鄉傷痍軍人の率直意見

激勵班調査

大東亞文學者大會の北支代表決定

國民精神文化研究所十周年記念行事

廿二日より三日間擧行

更に蘇浙皖全地域に

舊法幣使用禁止に決定

武漢周邊にも實施

蒙疆日本人興亞協力會の結成式

林柏生氏大阪で講演

盟邦の首相に油繪を贈呈

強い武器には強い眼を！ 明るさそのまゝ節電出來る

明視 トウランプ

小說 好逑傳 佐藤春夫著 B6版 四九〇頁 定價二圓九十錢 奧川書房

最新刊 作戰一万浬 下出英夫 米英艦隊擊滅篇 價〇・八〇

戰時航海學 關川武 價一・八〇

無敵艦隊 南洋一郎著 價一・五〇 青少年讀物

重版 大東亞戰爭と帝國海軍 大本營海軍報道部編纂 價〇・八〇

戰線文庫 航空 十月特輯號 五十錢

興亞日本社

青少年日本文學 太平記 文學博士 島津久基著 價一・四〇

青少年日本文學 賴山陽 藤森成吉著 價一・四〇

國學 俳文學考說 祝詞の研究 純日本思想の哲學 日本文學評論史 傳統 古典と上代精神 芭蕉俳句の解釋と鑑賞 國文學の新考察

至文堂

四海書房の兒童書

お花のくんしやう 加藤輝男著 一・五〇

起ちあがる少年たち 小林金太郎著 一・五〇

ヨイ子ニヨイユメ [illegible]著 一・六〇

僕等は國の子 [illegible]著 一・八〇

光に立つ子 [illegible]著 一・二〇

ムシノ學校 [illegible]著 一・五〇

日の光とこども [illegible]著 一・六〇

山の子供海の子供 矢野[illegible]著 一・七〇

大地に立つ子 一・五〇

青空の子供たち 一・四〇

戰ふ國の子供 一・五〇

明かるい朝 一・六〇

開拓村の子供 一・七〇

村童の日記 一・七〇

月夜の稗畑 一・八〇

新日本童話 一・七〇

センセイノドウワ 一・五〇

せんせいのどうわ 一・五〇

先生の童話 一・五〇

先生の童話 一・五〇

先生の童話 一・六〇

目黑書店

興國の倫理 文學博士 深作安文著

ペスタロッチ小觀 文學博士 福島政雄著

南洋の華僑

生命と科學

大東亞新秩序建設叢書

社說

暴虐米兵の嚴重處分は當然

吾が道義を世界に宣揚す

[illegible]

轉廢業共助金支給

纖維品企業整備委員會

督府で附議內容を發表

[illegible]

保留株決定の措置

纖維製品配給會社の發起人會

[illegible]

木炭需給圓滑化へ

生產配給機構整備要綱を實施

[illegible]

生產戰に勝ち拔く

全鑛山の總力發揮 (中)

鑛山統制會理事長 津田秀榮

[illegible]

計畫造船へ敢鬪す

造船統制會理事長 桑原重治

[illegible]

戰時船員保險體制

全面的に强化確立企圖

[illegible]

工業高雄建設へ

愈よ電源開發に着手

[illegible]

大甲溪開發の資材

準備工作進む 山本臺電理事談

[illegible]

燻熱土肥料法普及化

けふ督府農試で實驗

[illegible]

高雄の造船事業

整備統合急速に進展す

[illegible]

主要債券株式利廻

[illegible]

青物行列買一掃

香川縣農會の名案成る

[illegible]

商況 (二十日)

株式 短期不振 頗る閑散

[illegible]

通風塔

[illegible]

多產報國の實擧げた

與記の子寶部隊表彰

軍國子寶部隊

[illegible]

國民精神文化

[illegible]

府展初日から盛況

[illegible]

平野巡查部長葬

[illegible]

父 善作儀病氣療養中ノ處十月二十日午前二時十分死去仕候間此段謹告

日本刀

梅肉エキス

水晶印

刑妻マルミ儀

食欲が進み、メキメキ肥る 胃腸自動

ライトイトキン 愛用者 萬人 前線の御勞苦を感謝し銃後の戰ひを勝抜きませう！ トイラ

空の軍神 加藤正雄著 推薦 嗚！加藤隼戰鬪隊長！ ●發賣中 即刻書店へ御申込を！ 成德書院

◇獨學でリッパに中學が卒業出來る◇
國民中學講義錄
◎獨學時代來る!!
十六歲で專檢合格
會員大募集 今スグ
東京・代々木驛前 大日本國民中學會
◎獨學で完全に高女卒業が出來る
高等女學講義錄

茶の科學
昔から「日常茶飯事」と言つて、茶は吾々の日常生活に親しみ深いものであるに拘らず、その眞價は案外知られてゐない。家庭生活の科學化は先づ茶よりはじむべきである。
茶素――茶の主成分であつて意識を明瞭にし疲勞を恢復し强心作用をもつものであつてこれを茶道の精神と結びつけると興味がある。
ビタミンC――いはゆる淨血劑である。かの大陸の沙漠地帶に住む民族が、茶を生命保存の必需品として渴仰するのは全くこの爲である。而もそのビタミン含有量は他の日常飲料に比し格段のものがある
綠茶界の最高基準品 明治の茶 明治製菓株式會社・特撰製

手輕に出來るビノサシ療法
鼻病 惡化すると腦の一大事！
統計が示す事實 青少年に多い鼻病
小判屋

多産報國の實擧げた興亞の子寶部隊表彰

被表彰者千五百二家庭

【東京電話同盟】國家總力戰下力強い使命を負ひて來ある多子家庭興亞子寶部隊が決まつた、厚生省の優良多子家庭表彰は昭和十五年創設され今度で三回目、多産報國の實を擧げた家庭に對し

國家 の名に依つて優良子女育成の功勞を厚く表彰する事となつた [illegible]

被表彰者に育英資金

【東京電話同盟】優良多子家庭として表彰を受けた子寶部隊に厚生省が御奬學資金を [illegible]

目白押しに十四人

日本一の筆頭・奥本氏一家

【大阪電話同盟】[illegible]

男子ばかり十一人

五人は軍籍に殊勳の家庭木本家

【和歌山電話】男子ばかり十一人 [illegible]

國家隆昌の基は人口增强にあり

小泉厚相談話發表

【東京電話同盟】子寶家庭の表彰に際し小泉厚相は次の如き談話を發表した [illegible]

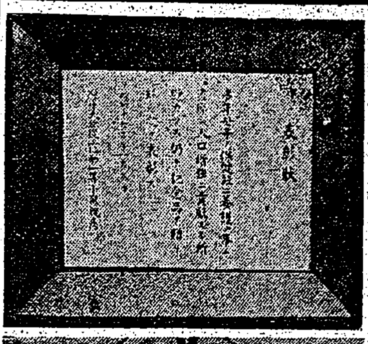

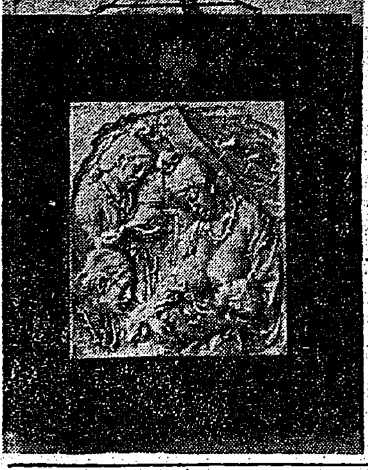

淺田兵長英靈無言の凱旋

【花蓮港電話】マレー作戰に於て [illegible]

軍國子寶部隊

四人は戰線へ・十人組橋口家

【臺北電話同盟】[illegible]

大自然の力が多産の祕訣

六家庭の表彰者出す洞爺村長談

【洞爺電話同盟】[illegible]

國民精神文化講習會終る

[illegible]

安藤軍司令官

供出品展示會を觀察

[illegible]

府展を觀覽

[illegible]

府長初日から盛況

[illegible]

援護會へ寄附

[illegible]

花蓮港刑務所製作品展覽會

[illegible]

一億錬成の精華競演

明治神宮國民錬成大會開幕迫る

【東京電話】[illegible]

國防に自信

[illegible]

國語を使ひませう

三十日の教育記念日を中心に

臺北市・國語常用强化運動展開

大東亞戰下初の教育記念日を迎へ [illegible]

◇市役所 [illegible]

◇官公衙・會社 [illegible]

◇青年團 [illegible]

◇國語講習所 [illegible]

◇公私立學校 [illegible]

生味噌、お握り嚙る苦しい中から獻金

一人息子を捧げた"軍國の母"

[illegible]

親と [illegible]

タオルと石鹸の節約に！

東洋紡

スピコニース

ジンポス

第一放送

[illegible]

第二放送

[illegible]

今日の映畫

[illegible]

萬媒

南方 [illegible]

轉廢 [illegible]

お情 [illegible]

醫務 [illegible]

寫眞 [illegible]

齒科 [illegible]

洋服 [illegible]

香港 [illegible]

產婆 [illegible]

結婚 [illegible]

中古 [illegible]

擴聲 [illegible]

引越 [illegible]

電話 [illegible]

京染 [illegible]

印畫 [illegible]

ライラック [illegible]

レコードとラジオ [illegible]

ピアノオルガン [illegible]

引越 [illegible]

絹綿 [illegible]

電話 [illegible]

齒科 鎌田齒科醫院 臺北市兒玉町三ノ八 電話九三二〇番 鎌田良吉

木村胃腸病醫院 臺北市末廣町一ノ九四 電話二四四八番 木村儀藏

眼科 牟田口醫院 【入院設備】臺北市榮町二丁目西入 電話七九九七番 牟田口醫學博士

內科小兒科X線科 四方醫院 臺北市表町一丁目 電話大六四七番 四方江甫

齒科 澁谷齒科醫院 臺北市明石町一ノ三 電話二八九九番

皮膚科性病科 於保診療所 臺北市京町四ノ五二 電話七六四七番 於保乙彥

胡耳鼻咽喉科醫院 臺北市本町三ノ九（臺灣銀行前） 電話八七九八番 胡水旺

御挨拶

永年本町に一丸館、大和町に一丸別館を經營致して居りましたる處、此度一丸館は他に御讓り申しまして一意專心一丸別館經營に當ることと相成りました、新館增築も落成仕り從業員擧げての御接待は充分御旅情を御慰め申し得ることと存じ上げます。何卒從來にも倍しましての御引立伏して懇願申し上げます。

臺北市大和町二丁目五番地

御旅館 一丸別館

水野田鶴子

水野スヱ

電話（七〇一八）

株式名義書換停止公告

來ル十一月一日ヨリ定時株主總會終了ノ日迄株式ノ名義書換、信託財產ノ表示及質權ノ登錄又ハ其ノ抹消ヲ停止致候

昭和十七年十月

臺灣水產興業株式會社

臺北秋大競馬

（於北投 臺北競馬場）

十月廿四日（土）廿五日（日）

十一月一日（日）十一月二日（月）

十一月三日（祭）

主催 臺北州畜產會

移轉廣告

十月二十日ヨリ左記新事務所ヘ移轉仕候

電話庶務及會計 八七二八番

◉臺北市壽町三丁目十四番地

臺北州木材配給組合

荊妻マルミ儀入院加療中ノ處廿日正午死去仕候間此段謹告候也

夫 鈴木三一

母 岡本コマ

親 伊藤希典

代理人 淺野富三

父善作儀病氣療養中ノ處十月二十日午前二時十分死去仕候間此段謹告

男 橋本義治

橋本忠六郎

江原節郎

坂尾庫吉

井上直次郎

梅肉エキス [illegible]

水晶 [illegible]

日本力 [illegible]

日本軍に絶對信頼
佛印原住民と在住華僑
宣撫工作も順調に進捗

闇黑法案に蹶起す
稀有の生命記録ガンヂーの生涯

鐵鎖
敎徒
抑壓
名は
地位

篤行の主へ一萬圓
宜蘭の王さん各方面へ獻金、寄附

歡喜力行基金造成
臺中州青少年團長會議

司法保護完璧化
花蓮港廳〝司法保護〟事業大會

水利事務の講習會

金屬回收好調
臺東街の實績

金屬回收の準備
張り切る新竹市當局

お譜增産へ
臺南州の推進隊

二期米共同管理打合會
臺銀支店長の會議

日婦宜蘭市郡支會の結成式

壯年團運動の實相
臺南州下の團長會議開催

山本事務總長臨席

天野健夫
櫻井清雅
玉川勝雄
今岡雄
近藤治平
佐々木元夫
小村乙五郎
廣田隆亮
西村萬造
恒茂直一
石川誠一

國民生活簡素化
皇奉臺南州支部で促進

戰歿者の招魂祭
廿三日新竹新公園で擧行

羅東神社祭典行事
淸水神社例祭

軍人休憩所上棟式
澎湖廳報國協會の〝事業〟進む

援護會へ寄附

街税徵收猶豫

戶税減免徵收猶豫
宜蘭市會と街庄協議會

宜蘭靑校けふ查閱
羅東靑校查閱實施
屏東第一靑校查閱
宜蘭鄉軍射擊大會
指定少年團研究會
亞麻栽培獎勵

赤誠の獻金
海軍武官府（献）
國防獻金
高雄中學でけふ學校葬

愛の赤道（219）
竹田敏彥 作
鄒竹伸一 畫

二人の被害者（十七）

愛國志士の詩歌
聖德太子の三經義疏
唐宋時代の支那
大東亞戰爭の世界史的意義
愛國詩集
雨夜夢話
日本放送出版協會

小心・恐怖矯正
東京正生院

ドモリ
東京正生院

レディス洋裁學院
本院一大特典
豫告　昭和十八年一月開始
時局即應の花嫁奈新設

外交時報
十月中旬號
米國の行脚外交
帝國憲法第十三條
帝國主義と指導國
樞軸國と最後の戰爭
米國の經濟的苦悶
米國戰爭目的再檢討
大東亞戰爭史考
南京條約百年の回顧
重慶政權の政治動向
英印政策と阿片戰爭
印度民族運動の示唆
大東亞戰詳史
國際外交半月日誌
外交時報社

海を制する者は世界を制す
セーラー萬年筆

躍進！ニッポン
發育！赤チャン
胃腸障碍に
風邪發熱に
カンムシに
小兒良藥
樋屋奇應丸

ニキビが取れて色白くなる
安藤文子

らい病新治療劑
▲自宅療法可能▲副作用ナシ▲文獻贈呈
▲本病が是迄不治であつた理由
▲本病が不治で無い理由
▲當研究所の誇と其使命
高木化學營業所

婦人美宝散
女だけの話
一生の衛生宝典
菊判百頁圖入美本
無代進呈

南海の怒濤狂亂の火を吐いて和蘭轟滅の熱血沸る
巨人濱田彌兵衛の南進血鬪史
日活京都・臺灣總督府協同製作
南方發展史
海の豪族
2/1日大公開
製作費用五十萬圓
臺灣長期撮影敢行
原作 長谷川伸
荒井良平 監督
嵐寛壽郎
澤村國太郎
原 健作
市川春代
月宮乙女
他日活總動員
大世界 臺北松竹直營

谷崎潤一郎作 盲目物語より
お市の方
優艶切々の美姫哀詩
限りなく悲しい女の道とは！
美しきが故にたどるお市の宿命！
悲劇の女性 宮城千賀子
歌川絹枝
雲井八重子
大河三鈴
大友柳太郎
羅門光三郎
阿部九州男
月形龍之介
大映女性必見版
2/1日封切
芳乃館
國際館